

1

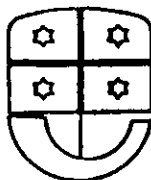

REGIONE LIGURIA

DELIBERAZIONE DELLA GIUNTA REGIONALE

N. 3467

(DEL REGISTRO)

AD OGGETTO:

Artt. 44/45 L.R. 8.8.1994, Nr. 42. Trasferimento Beni Immobili - Comune Di Arenzano

18 OTT. 1996

ASSUNTA NELLA SEDUTA DEL
IN CONFORMITA' DELLO SCHEMA N. 100011 (DEL PROT. GEN. ANNO 1986.) AVENTE
IL TESTO NEL SEGUITO FORMULATO E PROPOSTO DALLA STRUTTURA
PROGRAMMAZIONE SANITARIA
GESTIONE PATRIMONIALE E INVESTIMENTI

CON L'ASSENSO DELL'AMMINISTRATORE COMPETENTE.

RELATORE ALLA GIUNTA IL SIG.

L'ASSESSORE
alla Sanità ed ai Servizi Sociali
(Dr. Franco Bertolani)

ALLA TRATTAZIONE SONO:

PRESENTI	ASSENTI	I COMPONENTI DELLA GIUNTA — SIGNORI:	
		Giancarlo MORI	- Presidente
	X	Graziano MAZZARELLO	- Vice Presidente
		Nicolò ALONZO	- Assessore
		Egidio BANTI	- Assessore
		Romolo BENVENUTO	- Assessore
		Franco BERTOLANI	- Assessore
		Mario MARGINI	- Assessore
		Fabio MORCHIO	- Assessore
		M. Paola PROFUMO	- Assessore
		Fulvio VASSALLO	- Assessore
9	1		

ASSISTE CON FUNZIONI DI SEGRETARIO IL SIG. V. Frassoli
DELLA SEGRETERIA DELLA GIUNTA.



CODICE COPIA
FOTOSTATICA

SIGLE:

(Presidente)

(Segretario)

LA GIUNTA REGIONALE

Visto l'art. 5 del Decreto Legislativo 30 dicembre 1992, n. 502 e successive modificazioni ed integrazioni, in base al quale "tutti i beni mobili ed immobili, ivi compresi quelli da reddito e le attrezzature, che all'entrata in vigore del decreto, fanno parte del patrimonio dei comuni o delle province con vincolo di destinazione alle unità sanitarie locali, sono trasferiti al patrimonio delle unità sanitarie locali e delle aziende ospedaliere.

Visti gli artt. 44 e 45 della legge regionale 8 agosto 1994, n. 42, attuativa del Decreto legislativo suddetto, che fissano rispettivamente le modalità ed i criteri in base ai quali deve avvenire il trasferimento dei beni alle Unità sanitarie locali ed alle Aziende Ospedaliere;

Visto in particolare il terzo comma dell'art. 44 della legge regionale suddetta, in base al quale i trasferimenti dei beni alle Aziende sanitarie sono effettuati dalla Giunta regionale, con provvedimento che costituisce titolo per l'apposita trascrizione dei beni;

Atteso che, ai sensi del citato art. 44, comma 1, le Aziende del Servizio sanitario regionale subentrano in tutti i procedimenti amministrativi in corso e nei rapporti giuridici attivi e passivi già posti in essere dalle Unità sanitarie locali di cui alla legge regionale 10 maggio 1993, n. 10, a partire dalla data di insediamento dei Direttori generali delle Aziende sanitarie;

Preso atto che, in base alla deliberazione della Giunta regionale n. 8896 del 23 dicembre 1994, ad oggetto: "Nomina dei Direttori generali delle Aziende sanitarie" il Direttore generale della Unità sanitaria locale n. 3, si è insediato in data 2.1.95;

Vista la propria deliberazione n. 9164 del 29 dicembre 1994, ad oggetto: "Successione nei rapporti giuridici, trasferimento dei beni ed assegnazione del personale alle nuove Aziende sanitarie", nella quale è previsto, tra l'altro, che i legali rappresentanti degli Enti proprietari dei beni di cui sopra debbano procedere in contraddittorio con i Direttori generali delle Aziende sanitarie alla redazione di distinti verbali di consegna;

Posto che, in base alla medesima deliberazione, detti verbali di consegna relativi ai beni immobili e mobili registrati debbono essere tempestivamente trasmessi alla Giunta regionale;

Visto il verbale di consegna, di cui al documento prot. n.193, che costituisce parte integrante e necessaria della presente deliberazione, nel quale sono elencati i beni immobili, ubicati nel Comune di Arenzano, da trasferire in proprietà alla U.S.L. 3

Atteso che con il verbale di consegna suddetto, il Sig. Ambrogio Pierfranco, nella sua qualità di Sindaco del Comune di Arenzano, consegna i beni immobili in esso dettagliatamente riportati al Dott. Giuseppe Giusti, nella sua qualità di Direttore generale della U.S.L. 3;

2.1.96

IL RESPONSABILE DEL PROCEDIMENTO

FIRMA

DATA

STRUTTURA

PROG. PATRIMONIALE E INVESTIMENTI

Prot. n. 100.011

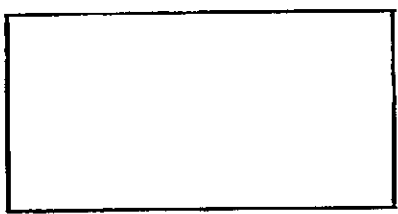

SIGLE :

(Presidente) (Segretario)

1

2.X.96

IL RESPONSABILE DEL PROCEDIMENTO

[Handwritten signature]

FIRMA DATA

STRUTTURA PROGRAMMAZIONE SANITARIA,
GESTIONE PATRIMONIALE E INVESTIMENTI

Prods. n. 100.011

Vista la deliberazione del Direttore generale della U.S.L. suddetta, nr. 2872 del 4.12.95, ad oggetto: "Approvazione verbale di consegna alla U.S.L. da parte del Comune di Arenzano dei beni immobili già appartenenti ai disciolti enti ospedalieri "Maria Teresa" di Arenzano e "Marina Rati" di Cogoleto."

Vista la deliberazione della Giunta Comunale di Arenzano n. 719 del 27.7.95, ad oggetto: "Trasferimento beni patrimoniali alla U.S.L. 3 ai sensi del D.Lgs. n. 502/1992 e L.R. n. 42/94 - Bozza di verbale di consegna.";

Su proposta dell'Assessore alla Sanità;

DELIBERA

- 1.- di prendere atto che, i beni immobili dettagliatamente riportati nel verbale di consegna di cui al documento prot. n 193, allegato alla presente deliberazione come sua parte integrante e necessaria, sono trasferiti dal Comune di Arenzano alla U.S.L. 3
- 2 - di disporre il tempestivo inoltro della presente deliberazione alla U.S.L. 3 affinché la stessa provveda, entro i successivi trenta giorni, alla trascrizione a proprio favore, presso la competente Conservatoria del Registro Immobiliare, dei beni immobili dettagliatamente riportati nel verbale di consegna suddetto;
- 3.- di disporre affinché la U.S.L. 3 provveda a dare comunicazione dell'avvenuta trascrizione alla competente struttura regionale "Programmazione sanitaria, gestione patrimoniale ed investimenti";
- 4 - di dichiarare il presente provvedimento non soggetto al controllo ai sensi dell'art. 1 del Decreto legislativo n. 40 del 13 febbraio 1993.

Il testo che precede È APPROVATO ALL'UNANIMITÀ dai Componenti della Giunta presenti alla trattazione del provvedimento relativo all'oggetto.



IL PRESIDENTE
IL SEGRETARIO

Glencarlo MORI

[Handwritten signature]

CODICE COPIA
FOTOSTATICA



SIGLE :
.....
(Presidente) (Segretario)

[Handwritten mark]

RIFERIMENTO A

DELIB. N. 3467

DEL 18 OTT. 1996

REGISTRAZIONI CONTABILI - ATTESTAZIONI



Sulla deliberazione in riferimento - trasmessa ai sensi dell'art.....
..... della legge n. 62/1953 - la Commissione di Controllo sull'
l'Amministrazione della Regione Liguria (seduta del
Prov. to) **NULLA HA RILEVATO** agli effetti dell'ul-
teriore corso.

(***)

Della deliberazione in riferimento - trasmessa ai sensi dell'art.....
..... della legge n. 62/1953 - la Commissione di Controllo sul-
l'Amministrazione della Regione Liguria **HA ANNULLATO** la par-
te relativa

come da allegata decisione adottata nella seduta del

(***)

La deliberazione in riferimento - trasmessa ai sensi dell'art.....
..... della legge n. 62/1953 - **E' STATA ANNULLATA** dalla Com-
missione di Controllo sull'Amministrazione della Regione Liguria
come da allegata decisione adottata nella seduta del

(***)

RIFERIMENTO ALL'O.D.G.	SCHEMA DI DELIBERAZIONE	AFFARI GIUNTA
N. D'ORD. 49	ESECUTIVA <input checked="" type="checkbox"/>	DATA DI RICEZIONE DELLA CARTELLA
SEDUTA 118 OTT. 1996	IMMEDIAT. ESEG. <input type="checkbox"/>	16-10-96
	NORMALE <input type="checkbox"/>	3467

GIUNTA REGIONALE DELLA LIGURIA

DIREZIONE / DIPARTIMENTO Servizi Sociali e Attività Culturali
 STRUTTURA Programmazione Sanitaria, Gestione Patrimoniale Ed Investimenti

CARTELLA DEL PROVVEDIMENTO SOTTOPOSTO ALLA GIUNTA REGIONALE

AD OGGETTO :
 Artt. 44/45 L.R. 8.8.1994, Nr. 42. Trasferimento Beni Immobili - Comune Di Arenzano

SCHEMA N. 100041 DEL PROT. GEN. ANNO 1996

Il Responsabile del procedimento appartenente alla Struttura predetta presenta alla Giunta, per le determinazioni di competenza, lo SCHEMA di ATTO DELIBERATIVO, come sopra individuato, che ha predisposto in merito all'oggetto dianzi indicato e che viene sottoposto previa approvazione dell'Amministratore competente (RELATORE). Il testo originale dello SCHEMA che si propone è riportato su pag. 2 e 3 della presente cartella. Lo SCHEMA proposto (*) non è corredato di allegati è corredato di allegati, che ne sono parte integrante e necessaria, raccolti in un unico documento fornito in copia conforme all'originale in atti della struttura medesima. Sul contenuto dello SCHEMA si ritiene necessario far presente quanto segue e/o quant'altro esposto nella relazione il cui testo è riportato in originale su pag. della presente cartella.

ATTESTAZIONI RELATIVE AL TIPO DI PROVVEDIMENTO (*)

- Lo Schema di cui trattasi si riferisce a deliberazione ESECUTIVA ai sensi del Decreto Legislativo n. 40/93.
- Lo Schema di cui trattasi si riferisce a deliberazione che si propone di dichiarare "IMMEDIATAMENTE ESEGUIBILE".

FIRME E VISTI DI COMPETENZA (**)

IL RESPONSABILE DEL PROCEDIMENTO

Dr. ssa Lorenza Somacal
 Somacal
 2.X.96

~~IL RESPONSABILE DEL PROCEDIMENTO~~ IL DIRIGENTE DELLA STRUTTURA

Il Dirigente
 (Dott. Francesco Guiducci)
 [Signature]
 2.10.96

SI APPROVA LA PROPOSTA

V. L'AMMINISTRATORE REGIONALE COMPETENTE

L'ASSESSORE
 alla Sanità ed ai Servizi Sociali
 [Signature]
 (Dr. Franco Bertolani)

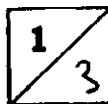

(*) Sbarrare il quadratino corrispondente al caso che ricorre.

(**) Riportare: Nominativo firma o visto in autografo leggibile e data di relativa apposizione

RELAZIONE DI ACCOMPAGNAMENTO DELLO SCHEMA DI DELIBERAZIONE DELLA G.R. (*)



FIRME E VISTI DI COMPETENZA ()**



(*) Lo Schema è individuato mediante l'oggetto ed il numero di Prot. Gen. riportati nella prima pagina della presente cartella

(**) riportare: Qualifica, nominativo, firma o visto in autografo leggibile e data di relativa apposizione, di coloro che sottoscrivono la relazione.

(Pagina su cui spillare i -Certificati di Impegno e/o di accertamento- emessi dalla Ragioneria).

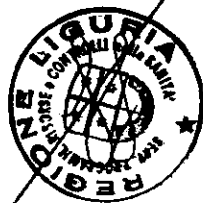

RIFERIMENTO A

SCHEMA DI DELIBERAZIONE DELLA GIUNTA REGIONALE	
N. <u>100'011</u>	(DEL PROT. GEN. ANNO <u>1990</u>)
STRUTTURA	PROGRAMMAZIONE SANITARIA,
	GESTIONE PATRIMONIALE E INVESTIMENTI

ANNOTAZIONI DEGLI AFFARI GIUNTA

**AFFARI GIUNTA
E ATTI AMMINISTRATIVI**
Cartella completa e definitiva, assunta in
carico come da nota di consegna
N. 27 / 45
del 22 OTT. 1990
data 23 OTT. 1990 L'INCARICATO DELL'ARCHIVIO lu



1

ESITO RELATIVO AL PROVVEDIMENTO ESAMINATO

IN SEDUTA del 18 OTT. 1996

essendo presenti alla trattazione dell'atto in riferimento i Componenti della Giunta Sigg.: Giancarlo MORI, ~~Giuseppe PRAZZOLI~~, Nicolò ALONZO, Egidio BANTI, Romolo BENVENUTO, Franco BERTOLANI, Mario MARGINI, Fabio MORCHIO, M. Paola PROFUMO, Fulvio VASSALLO con l'assistenza inoltre del Sig. G. PRAZZOLI che, ai sensi dell'art. 4 del Regolamento interno, ha le funzioni di SEGRETARIO

ALL'UNANIMITA' (OPPURE) A MAGGIORANZA (VEDASI RETRO)

1 LA GIUNTA REGIONALE HA APPROVATO il provvedimento proposto secondo lo schema il cui testo integrale è riportato in originale su pag. 2-3 della presente cartella.

2 LA GIUNTA REGIONALE HA APPROVATO CON LE MODIFICHE CONCORDATE IN CORSO DI SEDUTA il provvedimento proposto, in conformità del nuovo testo che, riportato in originale su pag. della presente cartella, è stato redatto ai sensi dell'art. 20 del Regolamento interno dei lavori della Giunta Regionale.

3 LA GIUNTA REGIONALE — sulla base di quanto esposto nella RELAZIONE prot. n. del , esaminata in corso di seduta — HA ASSUNTO DI PROPRIA INIZIATIVA il provvedimento che, redatto ai sensi dell'art. 20 del Regolamento interno dei lavori della Giunta Regionale, è formulato secondo il testo riportato in originale su pag. della presente cartella.

In conseguenza di quanto sopra indicato al n. () il provvedimento di cui trattasi diviene DELIBERAZIONE della GIUNTA REGIONALE col N. 3467 (DEL REGISTRO)

4 LA GIUNTA REGIONALE HA DECISO DI () il provvedimento formulato secondo il testo riportato in originale su pag. della presente cartella (**)

5 LA GIUNTA REGIONALE — su — HA DECISO DI RINVIARE / RITIRARE, ai sensi dell'art. 21 del Regolamento interno dei lavori della Giunta Regionale, il provvedimento formulato secondo il testo riportato in originale su pag. de la presente cartella.

ATTESTO che la determinazione assunta dalla Giunta Regionale in ordine al provvedimento di cui trattasi E' CONFORME a quanto dianzi indicato al n. . Eventuali DICHIARAZIONI rese ai sensi del sesto comma, art. 27 del Regolamento interno dei lavori della Giunta Regionale, sono riportate nel resoconto sommario della seduta e/o nell'atto assunto dalla Giunta stessa.

(***)

IL SEGRETARIO G. PRAZZOLI

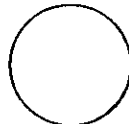

N.B. - Barrare il quadratino corrispondente al caso che ricorre.

(*) NON APPROVARE ovvero RINVIARE ALLA STRUTTURA PROPONENTE.

(**) Specificarne le ragioni. Ad esempio: ... non condividendo totalmente o parzialmente i contenuti del provvedimento proposto; ... ritenendo necessari ulteriori approfondimenti e/o chiarimenti e/o completamenti; ... non essendo più attuale poiché ...; ecc.

(***) Riportare: nominativo, firma, data della relativa apposizione e qualifica del SEGRETARIO.

DOCUMENTO: CATEG. ATTI INTERNI RISERVATI

SCHEMA DI DELIBERAZIONE DELLA GIUNTA REGIONALE

N. 100.001 (DEL PROT. GEN. ANNO 1996)

STRUTTURA PROGRAMMAZIONE SANITARIA, GESTIONE PATRIMONIALE E INVESTIMENTI

RIFERIMENTO A

SEDUTA DEL

Il sottoscritto, che nel corso della suindicata seduta ha svolto i compiti di Segretario, DA' ATTO che:

6 la DETERMINAZIONE, di cui al numero nel retro indicato, E' STATA ASSUNTA DALLA GIUNTA A MAGGIORANZA essendo

a) - favorevoli

b) - astenut.....

c) - contrar.....

Al riguardo di quanto indicato sub 6 , il sottoscritto medesimo precisa che le eventuali motivazioni singolarmente addotte dai Membri della Giunta sub b) e c), sono riportate nel resoconto sommario della seduta.

IL SEGRETARIO

(...)

SCHEMA DI DELIBERAZIONE DELLA GIUNTA REGIONALE
 N. 100.011 (DEL PROT. GEN. ANNO 1986)
 STRUTTURA PROGRAMMAZIONE SANITARIA.
 GESTIONE PATRIMONIALE E INVESTIMENTI

RIFERIMENTO A



RIFERIMENTO ALL'O.D.G.	SCHEMA DI DELIBERAZIONE	AFFARI GIUNTA
N. D'ORD. 49	ESECUTIVA <input checked="" type="checkbox"/>	DATA DI RICEZIONE DELLA CARTELLA
SEDUTA 18 OTT. 1996	IMMEDIAT. ESEG. <input type="checkbox"/>	16-10-96
	NORMALE <input type="checkbox"/>	3467

GIUNTA REGIONALE DELLA LIGURIA

DIREZIONE / DIPARTIMENTO Servizi Sociali e Attività Culturali
 STRUTTURA Programmazione Sanitaria, Gestione Patrimoniale Ed Investimenti

CARTELLA DEL PROVVEDIMENTO SOTTOPOSTO ALLA GIUNTA REGIONALE

AD OGGETTO :

 Artt. 44/45 L.R. 8.8.1994, Nr. 42. Trasferimento Beni Immobili - Comune Di
 Arenzano

SCHEMA N. 100041 DEL PROT. GEN. ANNO 1996

Il Responsabile del procedimento appartenente alla Struttura predetta presenta alla Giunta, per le determinazioni di competenza, lo SCHEMA di ATTO DELIBERATIVO, come sopra individuato, che ha predisposto in merito all'oggetto dianzi indicato e che viene sottoposto previa approvazione dell'Amministratore competente (RELATORE). Il testo originale dello SCHEMA che si propone è riportato su pag. 2 e 3 della presente cartella. Lo SCHEMA proposto (*) non è corredato di allegati è corredato di allegati, che ne sono parte integrante e necessaria, raccolti in un unico documento fornito in copia conforme all'originale in atti della struttura medesima. Sul contenuto dello SCHEMA si ritiene necessario far presente quanto segue e/o quant'altro esposto nella relazione il cui testo è riportato in originale su pag. della presente cartella.

ATTESTAZIONI RELATIVE AL TIPO DI PROVVEDIMENTO (*)

- Lo Schema di cui trattasi si riferisce a deliberazione ESECUTIVA ai sensi del Decreto Legislativo n. 40/93 .
 Lo Schema di cui trattasi si riferisce a deliberazione che si propone di dichiarare "IMMEDIATAMENTE ESEGUIBILE".

FIRME E VISTI DI COMPETENZA ()**

IL RESPONSABILE DEL PROCEDIMENTO

Dr. ssa Lorenza Somacal

Lorenza Somacal
 2.X.96

~~VISTO~~ IL DIRIGENTE DELLA STRUTTURA

Guiducchi
 2.10.96

SI APPROVA LA PROPOSTA

V. L'AMMINISTRATORE REGIONALE COMPETENTE

[Firma illeggibile] 7/10/96

(*) Sbarrare il quadratino corrispondente al caso che ricorre.

(**) Riportare: Nominativo firma o visto in autografo leggibile e data di relativa apposizione

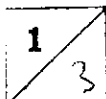

1

ESITO RELATIVO AL PROVVEDIMENTO ESAMINATO

IN SEDUTA del 18 OTT. 1988

essendo presenti alla trattazione dell'atto in riferimento i Componenti della Giunta Stigg.: Giancarlo MO... Nicolò ALONZO, Egidio BANTI, Remoto BENVENUTO, Franco BERTOLANI, Mario MARGINI, Fel... MARCHIO, M. Paola PROFUMO, Fulvio VASSALLO con l'assistenza e la mediazione del Sig. G. MAZZOLI che, ai sensi dell'art. 4 del Regolamento interno, ha le funzioni di SEGRETARIO

ALL'UNANIMITA' (OPPURE) A MAGGIORANZA (VEDASI RETRO)

1 LA GIUNTA REGIONALE HA APPROVATO il provvedimento proposto secondo lo schema il cui testo integrale è riportato in originale su pag. 2-3 della presente cartella.

2 LA GIUNTA REGIONALE HA APPROVATO CON LE MODIFICHE CONCORDATE IN CORSO DI SEDUTA il provvedimento proposto, in conformità del nuovo testo che, riportato in originale su pag. della presente cartella, è stato redatto ai sensi dell'art. 20 del Regolamento interno dei lavori della Giunta Regionale.

3 LA GIUNTA REGIONALE — sulla base di quanto esposto nella RELAZIONE prot. n. del, esaminata in corso di seduta — HA ASSUNTO DI PROPRIA INIZIATIVA il provvedimento che, redatto ai sensi dell'art. 20 del Regolamento interno dei lavori della Giunta Regionale, è formulato secondo il testo riportato in originale su pag. della presente cartella.

In conseguenza di quanto sopra indicato al n. il provvedimento di cui trattasi diviene

DELIBERAZIONE della GIUNTA REGIONALE col N. 3467 (DEL REGISTRO)

4 LA GIUNTA REGIONALE HA DECISO DI (*) il provvedimento formulato secondo il testo riportato in originale su pag. della presente cartella (**)

5 LA GIUNTA REGIONALE — su — HA DECISO DI RINVIARE / RITIRARE, ai sensi dell'art. 21 del Regolamento interno dei lavori della Giunta Regionale, il provvedimento formulato secondo il testo riportato in originale su pag. de la presente cartella.

ATTESTO che la determinazione assunta dalla Giunta Regionale in ordine al provvedimento di cui trattasi E' CONFORME a quanto dianzi indicato al n. Eventuali DICHIARAZIONI rese ai sensi del sesto comma, art. 27 del Regolamento interno dei lavori della Giunta Regionale, sono riportate nel resoconto sommario della seduta e/o nell'atto assunto dalla Giunta stessa.

(*) IL SEGRETARIO G. MAZZOLI

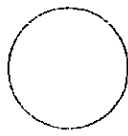

N.B. - Barrare il quadratino corrispondente al caso che ricorra.

(*) NON APPROVARE ovvero RINVIARE ALLA STRUTTURA PROPONENTE.

(**) Specificarne le ragioni. Ad esempio: ... non condividendo totalmente o parzialmente i contenuti del provvedimento proposto; ... ritenendo necessari ulteriori approfondimenti e/o chiarimenti e/o completamenti; ... non essendo più attuale poiché ...; ecc.

(***) Riportare: nominativo, firma, data della relativa apposizione e qualifica del SEGRETARIO.

SCHEMA DI DELIBERAZIONE DELLA GIUNTA REGIONALE

N. 100/88 (DEL PROT. GEN. ANNO 1988)

STRUTTURA (DEL PROT. GEN. ANNO 1988)

RIFERIMENTO A

2

ESITO RELATIVO AL PROVVEDIMENTO ESAMINATO

SEDUTA DEL

Il sottoscritto, che nel corso della suindicata seduta ha svolto i compiti di Segretario, **DA' ATTO** che:

6 la DETERMINAZIONE, di cui al numero nel retro indicato, E' STATA ASSUNTA DALLA GIUNTA A MAGGIORANZA essendo

a) - favorevoli

b) - astenut.....

c) - contrar.....

Al riguardo di quanto indicato sub 6 , il sottoscritto medesimo precisa che le eventuali motivazioni singolarmente addotte dai Membri della Giunta sub b) e c). sono riportate nel resoconto sommario della seduta.

IL SEGRETARIO

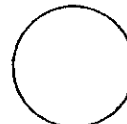

(***)

SCHEMA DI DELIBERAZIONE DELLA GIUNTA REGIONALE
N. 100.011 (DEL PROT. GEN. ANNO 1986)
STRUTTURA PROGRAMMAZIONE SANITARIA
GESTIONE PATRIMONIO E INVESTIMENTI

RIFERIMENTO A



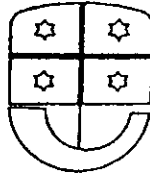

REGIONE LIGURIA

DELIBERAZIONE DELLA GIUNTA REGIONALE

N. 3467

(DEL REGISTRO)

AD OGGETTO:

Artt. 44/45 L.R. 8.8.1994, Nr. 42. Trasferimento Beni Immobili - Comune Di Arenzano

18 OTT. 1996

ASSUNTA NELLA SEDUTA DEL
IN CONFORMITA' DELLO SCHEMA N. 1000111 (DEL PROT. GEN. ANNO 1986) AVENTE
IL TESTO NEL SEGUITO FORMULATO E PROPOSTO DALLA STRUTTURA

GESTIONE PATRIMONIALE E INVESTIMENTI

CON L'ASSENSO DELL'AMMINISTRATORE COMPETENTE.

RELATORE ALLA GIUNTA IL SIG.

all. 1

ALLA TRATTAZIONE SONO:

PRESENTI	ASSENTI	I COMPONENTI DELLA GIUNTA — SIGNORI:	
		Giancarlo MORI	- Presidente
	X	Graziano MAZZARELLO	- Vice Presidente
		Nicolò ALONZO	- Assessore
		Egidio BANTI	- Assessore
		Romolo BENVENUTO	- Assessore
		Franco BERTOLANI	- Assessore
		Mario MARGINI	- Assessore
		Fabio MORCHIO	- Assessore
		M. Paola PROFUMO	- Assessore
		Fulvio VASSALLO	- Assessore
9	1		

ASSISTE CON FUNZIONI DI SEGRETARIO IL SIG. G. Frazzoli

DELLA SEGRETERIA DELLA GIUNTA.



CODICE COPIA
FOTOSTATICA

SIGLE:

(Presidente)

(Segretario)

1

LA GIUNTA REGIONALE

Visto l'art. 5 del Decreto Legislativo 30 dicembre 1992, n. 502 e successive modificazioni ed integrazioni, in base al quale "tutti i beni mobili ed immobili, ivi compresi quelli da reddito e le attrezzature, che all'entrata in vigore del decreto, fanno parte del patrimonio dei comuni o delle province con vincolo di destinazione alle unità sanitarie locali, sono trasferiti al patrimonio delle unità sanitarie locali e delle aziende ospedaliere.

Visti gli artt. 44 e 45 della legge regionale 8 agosto 1994, n. 42, attuativa del Decreto legislativo suddetto, che fissano rispettivamente le modalità ed i criteri in base ai quali deve avvenire il trasferimento dei beni alle Unità sanitarie locali ed alle Aziende Ospedaliere;

Visto in particolare il terzo comma dell'art. 44 della legge regionale suddetta, in base al quale i trasferimenti dei beni alle Aziende sanitarie sono effettuati dalla Giunta regionale, con provvedimento che costituisce titolo per l'apposita trascrizione dei beni;

Atteso che, ai sensi del citato art. 44, comma 1, le Aziende del Servizio sanitario regionale subentrano in tutti i procedimenti amministrativi in corso e nei rapporti giuridici attivi e passivi già posti in essere dalle Unità sanitarie locali di cui alla legge regionale 10 maggio 1993, n. 10, a partire dalla data di insediamento dei Direttori generali delle Aziende sanitarie;

Preso atto che, in base alla deliberazione della Giunta regionale n. 8896 del 23 dicembre 1994, ad oggetto: "Nomina dei Direttori generali delle Aziende sanitarie" il Direttore generale della Unità sanitaria locale n. 3, si è insediato in data 2.1.95;

Vista la propria deliberazione n. 9164 del 29 dicembre 1994, ad oggetto: "Successione nei rapporti giuridici, trasferimento dei beni ed assegnazione del personale alle nuove Aziende sanitarie", nella quale è previsto, tra l'altro, che i legali rappresentanti degli Enti proprietari dei beni di cui sopra debbano procedere in contraddittorio con i Direttori generali delle Aziende sanitarie alla redazione di distinti verbali di consegna;

Posto che, in base alla medesima deliberazione, detti verbali di consegna relativi ai beni immobili e mobili registrati debbono essere tempestivamente trasmessi alla Giunta regionale;

Visto il verbale di consegna, di cui al documento prot. n.193, che costituisce parte integrante e necessaria della presente deliberazione, nel quale sono elencati i beni immobili, ubicati nel Comune di Arenzano, da trasferire in proprietà alla U.S.L. 3

Atteso che con il verbale di consegna suddetto, il Sig. Ambrogio Pierfranco, nella sua qualità di Sindaco del Comune di Arenzano, consegna i beni immobili in esso dettagliatamente riportati al. Dott. Giuseppe Giusti, nella sua qualità di Direttore generale della U.S.L. 3;

2.1.96

IL RESPONSABILE DEL PROCEDIMENTO

DATA FIRMA

STRUTTURA

PROV. REGIONALE DEL V. S. SANITARIO

Prot. n. 1000/011

gestione dei servizi sanitari

2	/	3
---	---	---



CODICE COPIA
FOTOSTATICA

SIGLE :

(Presidente)

(Segretario)

1

Vista la deliberazione del Direttore generale della U.S.L. suddetta, nr. 2872 del 4.12.95, ad oggetto: "Approvazione verbale di consegna alla U.S.L. da parte del Comune di Arenzano dei beni immobili già appartenenti ai disciolti enti ospedalieri "Maria Teresa" di Arenzano e "Marina Rati" di Cogoleto."

Vista la deliberazione della Giunta Comunale di Arenzano n. 719 del 27.7.95, ad oggetto: "Trasferimento beni patrimoniali alla U.S.L. 3 ai sensi del D.Lgs. n. 502/1992 e L.R. n. 42/94 - Bozza di verbale di consegna.";

Su proposta dell'Assessore alla Sanità;

DELIBERA

- 1.- di prendere atto che, i beni immobili dettagliatamente riportati nel verbale di consegna di cui al documento prot. n 193, allegato alla presente deliberazione come sua parte integrante e necessaria, sono trasferiti dal Comune di Arenzano alla U.S.L. 3 ;
- 2 - di disporre il tempestivo inoltro della presente deliberazione alla U.S.L. 3 affinché la stessa provveda, entro i successivi trenta giorni, alla trascrizione a proprio favore, presso la competente Conservatoria del Registro Immobiliare, dei beni immobili dettagliatamente riportati nel verbale di consegna suddetto;
- 3.- di disporre affinché la U.S.L. 3 provveda a dare comunicazione dell'avvenuta trascrizione alla competente struttura regionale "Programmazione sanitaria, gestione patrimoniale ed investimenti";
- 4 - di dichiarare il presente provvedimento non soggetto al controllo ai sensi dell'art. 1 del Decreto legislativo n. 40 del 13 febbraio 1993.

Il testo che precede È APPROVATO ALL'UNANIMITÀ dai Componenti della Giunta presenti alla trattazione del provvedimento relativo all'oggetto.

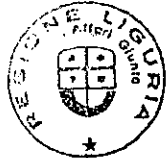

IL PRESIDENTE
IL SEGRETARIO

Giancarlo MORI

G. PIAZZOLI

2.X.96 <i>G. Piazzoli</i> IL RESPONSABILE DEL PROCEDIMENTO	
DATA	FIRMA
STRUTTURA GESTIONE Pds n. 100.011	



CODICE COPIA
FOTOSTATICA

SIGLE :	
(Presidente)	(Segretario)

STRUTTURA PROGRAMMAZIONE SANITARIA,
GESTIONE PATRIMONIALE E INVESTIMENTIPROT. N. 193 (1) ALLEGATI: COME DA ELENCO RIPORTATO NELLA PAGINA SEGUENTE

RIFERIMENTO A

(SCHEMA N. <u>100.011</u> DEL PROT. GEN. ANNO <u>1996</u>)
DELIBERAZIONE N. <u>3467</u> DEL <u>18 OTT. 1996</u>

OGGETTO: **DOCUMENTO ALLEGATO QUALE
PARTE INTEGRANTE E NECESSARIA
DELL'ATTO IN RIFERIMENTO**

(2) ATTESTAZIONE:

IL PRESENTE DOCUMENTO VIENE FORNITO IN COPIA CONFORME ALL'ORIGINALE: SI COMPONE DI N° 5 PAGINE NUMERATE E DA ME SINGOLARMENTE FIRMATE ED E' COSTITUITO DA UN ESEMPLARE CHE E' COPIA CONFORME DI ATTI IN ORIGINALE DEPOSITATI PRESSO LO SCRIVENTE SERVIZIO.

Il Responsabile del Procedimento
(Dr.ssa Lorenza Sornacal)

- (1) NUMERO DEL PROTOCOLLO DELLA STRUTTURA
(2) VEDI AVVERTENZE RIPORTATE NELLA PENULTIMA

**ELENCO DEGLI ATTI E / O DOCUMENTI CHE
COSTITUISCONO PARTE INTEGRANTE E
NECESSARIA DELL'ATTO IN RIFERIMENTO**

Allegato: Verbale di consegna del Comune di Arenzano :da pag.3 a pag. 6.

Il Responsabile del Procedimento
(Dr.ssa Lorenza Somacal)
Lorenza Somacal

Allegato 2



COPIA CONFORME

Scrivece
Ufficio di P. d'ordinata

veg 7

IMMOBILI CENSITI AL NUOVO CATASTO TERRENT ALLA PARTITA N° 1
ENTI URBANI - SENZA ATTRIBUZIONE DI REDDITO NE' INTESAZIONE

DESCRIZIONE	UBICAZIONE	DATI CATASTALI			RED.DOM	RED.AGRAR.
		Fogl. mapp.	class.	superf.		
1) ENTE URB.	Loc. "Castelluzzo"	24	159	0	110	0

per il Comune di Arenzano
IL SINDACO
(AMBROGIO Pierfranco)



per l'Azienda U.S.L. n°3 "Genovese"
IL DIRETTORE GENERALE
(Dott. GIUSTI Giuseppe)



VERBALE DI CONSEGNA

**ALLA AZIENDA UNITA' SANITARIA LOCALE N° 3
"GENOVESE" DI BENI IMMOBILI DI PROPRIETA' DEL
COMUNE DI ARENZANO CON VINCOLO DI DESTINAZIONE
ALL'UNITA' SANITARIA LOCALE N° 3 "GENOVESE".**

L'anno millenovecentonovantacinque, addì QUATTRO del mese di... DICEMBRE..., nel palazzo comunale sito in via Sauli Pallavicino civ. 39 in Arenzano, sono convenuti i signori:

- Sig. AMBROGIO Pierfranco Sindaco del Comune medesimo;
- Dott. GIUSTI Giuseppe, Direttore Generale della Unità Sanitaria Locale n°3 "Genovese";

PREMESSO

- Che l'art.5 del Decreto Legislativo n° 502 del 30.12.1992 stabilisce che "nel rispetto della normativa regionale vigente, tutti i beni mobili, immobili, ivi compresi quelli da reddito, e le attrezzature che, alla data di entrata in vigore del presente decreto, fanno parte del patrimonio dei Comuni con vincolo di destinazione alle unità sanitarie locali, sono trasferiti al patrimonio delle Unità Sanitarie Locali e delle Aziende Ospedaliere";
- Che ai sensi dell'art. 2 della Legge Regionale n° 20 del 10.05.1993 il Comune di Arenzano risulta compreso nell'ambito territoriale della Unità Sanitaria Locale n° 3 "Genovese";
- Che gli articoli 44 e 45 della Legge Regionale n° 42 del 08.08.1994 stabiliscono che a decorrere dalla data di nomina dei Direttori Generali delle Aziende Unità Sanitarie Locali "sono trasferiti al patrimonio delle predette Aziende i beni mobili, e immobili e le attrezzature che alla data di entrata in vigore del decreto legislativo 30 Dicembre 1992 n° 502 e successive modificazioni appartenevano al patrimonio del comune con vincolo di destinazione alle U.S.L.";
- Che la deliberazione della Giunta Regionale n° 9164 del 29.12.1994 stabilisce, tra l'altro, che a decorrere dalla data di insediamento dei Direttori Generali:

a) i beni immobili, mobili registrati e attrezzature, con vincolo di destinazione alle UU.SS.LL. alla data del 30.12.1993, sono trasferiti alle nuove UU.SS.LL. e alle Aziende Ospedaliere sulla base, rispettivamente, dei criteri di cui alla lettera b) del comma 1° e del comma 2° dell'art. 45 della Legge Regionale n° 42 del 08.08.1994;

b) i legali rappresentanti degli Enti proprietari dei beni di cui sopra dovranno procedere in contraddittorio con i direttori generali delle aziende sanitarie alla redazione di distinti verbali di consegna;

c) i verbali di consegna relativi ai beni immobili e mobili registrati dovranno essere tempestivamente trasmessi alla Giunta Regionale che, con proprio atto, disporrà per la trascrizione dei beni ivi indicati.

- Che con deliberazione della Giunta Regionale n° 8896 del 31.12.1994 è stato nominato il Direttore Generale della U.S.L. n° 3 "Genovese";

TUTTO CIO' PREMESSO

Il Signor AMBROGIO Pierfranco
nella sua qualità di Sindaco del Comune di Arenzao

CONSEGNA

Al Dott. GIUSTI Giuseppe nella qualità di Direttore Generale della Azienda U.S.L. n°3 "Genovese", i beni immobili appartenenti al patrimonio del Comune di Arenzano con vincolo di destinazione alle UU.SS.LL. ai sensi dell'art. 66 della Legge n° 833 descritti nel prospetto e documentazione allegati al presente verbale, di cui fanno parte integrante e sostanziale.

Il Signor AMBROGIO Pierfranco nella sua qualità di Sindaco del Comune medesimo dichiara che i beni oggetto della presente consegna si trasferiscono nello stato di fatto e di diritto in cui si trovano con tutti i diritti accessori, pertinenze nonchè servitù attive e passive inerenti.

COPIA CONFORME

Handwritten signature and date pag 5



Dott. GIUSTI Giuseppe Direttore Generale dell'Azienda U.S.L. n° 3 "Genovese" ne prende atto.

Il presente verbale è esente da imposto bollo , di registro, di incremento di valore, ipotecarie, catastali ed ogni altra imposta, spesa, tassa o diritto di qualsiasi specie o natura, ai sensi dell'art. 78 della Legge 23.12.1978 n° 833 e successive modificazioni.

Letto confermato e sottoscritto in sei esemplari.

per il Comune di Arenzano
IL SINDACO
(AMBROGIO Pierfranco)

Handwritten signature of Ambrogio Pierfranco



per l'Azienda U.S.L. n°3 "Genovese"
IL DIRETTORE GENERALE
(Dott. GIUSTI Giuseppe)

Handwritten signature of Dott. GIUSTI Giuseppe

ELENCO DEGLI IMMOBILI DI PROPRIETA' DEL COMUNE DI ARENZANO CON VINCOLO DI DESTINAZIONE ALL'UNITA' SANITARIA LOCALE N° 3 "GENOVESE"

IMMOBILI CENSITI ALL'UFFICIO TECNICO ERARIALE DI GENOVA - NUOVO CATASTO FABBRICATI - PARTITA N° 1001925

DESTINAZIONE	UBICAZIONE	DATI CATASTALI					RENDITA
		Fogl.	mapp	sub	categ.	class	
1) NEGOZIO	V.S.PIETRO 13-15	20	266	1	C/1	6	25 L.2.572.500
2) APPAR.TO	V.S.PIETRO 9	20	266	2	A/5	3	4,5 L. 967.500
3) APPAR.TO	V.S.PIETRO 11/1	20	266	3	A/5	3	4,5 L. 967.500
4) APPAR.TO	V.S.PIETRO 11/2	20	266	4	A/5	3	5,5 L.1.182.500
5) APPAR.TO	V.S.PIETRO 11/3	20	266	5	A/5	3	5,5 L.1.182.500
6) APPAR.TO	V.S.PIETRO 11/4	20	266	6	A/5	2	3,5 L. 630.000
7) APPAR.TO	V.S.PIETRO 11/5	20	266	7	A/4	1	3,0 L. 525.000
8) APPAR.TO	V.S.PIETRO 11/6	20	266	8	A/5	3	4,5 L. 967.500
9) APPAR.TO	V.S.PIETRO 11/A	20	266	10	A/4	2	5,5 L.1.127.500
10) APPAR.TO	V.S.PIETRO 7/A	20	266	11	A/4	2	5,5 L.1.127.500
11) OSPEDALE	V.S.PIETRO 7	20	483 518	---	B/2	U	4216 L.9.275.200

**IMMOBILI CENSITI AL NUOVO CATASTO TERRENI
PARTITA N° 1882 (ANCORA IN TESTA NEGLI ARCHIVI ELETTRONICI
DELL'UTE ALL'OSPEDALE CIVILE MARINA RATI ENTE OSPEDALIERO
CON SEDE A COGOLETO)**

DESCRIZIONE	UBICAZIONE	DATI CATASTALI				RED.DOM	RED.AGRAR.
		Fogl.	mapp.	class.	superf.		
1)PRATO	Loc. "Castelluzzo"	24	59	3	4.170	L. 5.004	L. 16.680
2)CAST.FRUTT.	Loc. "Castelluzzo"	24	60	0	4.200	L. 6.720	L. 2.940
3)SEM:ARB.	Loc. "Castelluzzo"	24	61	3	5.660	L.33.960	L. 67.920
4)PRATO	Loc. "Castelluzzo"	24	157	2	1.170	L. 2.340	L. 6.435
5)BOSCO ALT.	Loc. "Castelluzzo"	24	158	2	11.600	L.11.600	L. 4.640
6)SEM:ARB.	Loc. "Castelluzzo"	24	160	3	3.510	L.21.060	L. 42.120

per il Comune di Arenzano
IL SINDACO
(AMBROGIO Pierfrancesco)

Ambrogio Pierfrancesco



per l'Azienda U.S.L. n°3 "Genovese"
IL DIRETTORE GENERALE
(Dott. GIUSTI Giuseppe)

Giuseppe Giusti